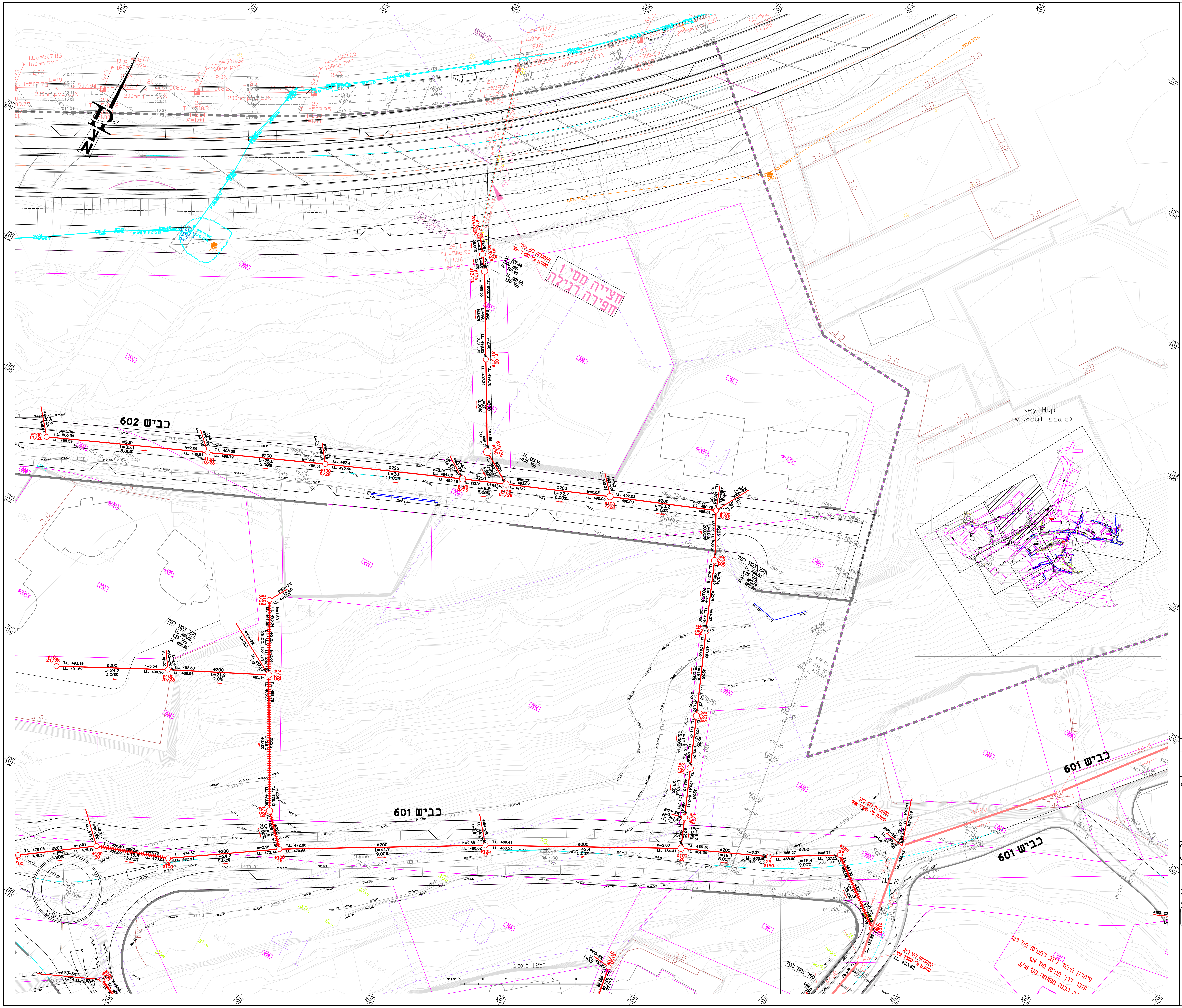
כביש 602
כביש 601
כביש 601
כביש 601
חציה מס' 1
חפירה רגילה
Key Map
(without scale)
Scale 1:250
Meter
צפון

מקרא:

קו ביוב קיים	◄
קו ביוב מוצע גרביטציה - PVC	←
קו ביוב מוצע גרביטציה - PE	┼┼┼┼
שוחת ביוב קיימת	⊙
שוחת ביוב מוצעת	○ 1
שיפוע-קוטר הקו מרחק בין שוחות	ø200 6.0% L=22.9
קו מים קיים	– – –
קו ביוב מתוכנן ע"י משרד אחר	—

שינוי מס׳		תאריך עדכון שינוי DATE	חתימה SIGNATURE
2	עדכון תכנון בהתאם למצב קיים בשטח	02.03.2025	ויקטוריה
1	עדכון לפי רקע חדש	03.12.2024	ויקטוריה

מי הגליל
תאגיד המים והביוב האזורי בע"מ

לעיון ○ תאריך 19.01.2021
למכרז ● תאריך 21.02.2023
לביצוע ○ תאריך

שם הפרויקט: PROJECT NAME
דיר אלאסד
מתחם 16051
הנחת קווי ביוב

שם המזמין: PREPARED FOR:
תאגיד מי הגליל בע"מ

נושא הגליון: SUBJECT OF DRAWING
תנוחה 6

מס׳ פרויקט	מס׳ הגליון	קובץ FILE
20-112-37	06	20112002.DWG

תאריך DATE	קנ"מ SCALE
19.01.2021	1:250

תכנן	שרטט	בדק	אישר
ויקטוריה	ויקטוריה	ראדי	ראדי

ראדי מסארוה מהנדסים יועצים בע"מ
הנדסת מים, ביוב וניקוז
כביש מס' 444, בניין MTM, טייבה 4040000
טל: 074-7026070 , פקס: 074-7026070
office@radim-eng.co.il