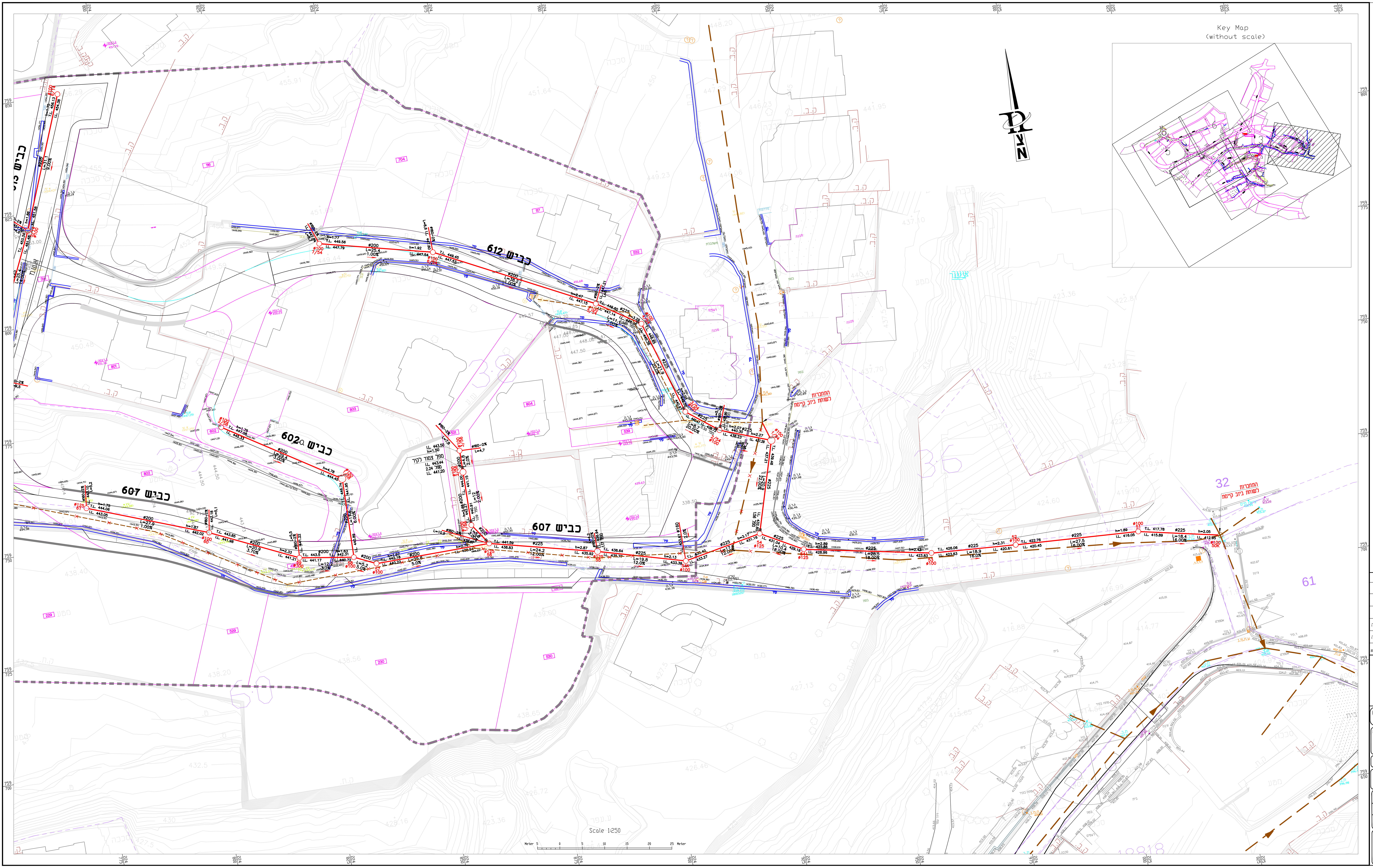
Key Map
(without scale)
צפון
N
כביש 612
כביש 602
כביש 607
התחברות לשוחת ביוב קיימת
Scale 1:250
Meter 5 0 5 10 15 20 25 Meter

מקרא:

◀	קו ביוב קיים
←	קו ביוב מוצע גרביטציה – PVC
++++ ←	קו ביוב מוצע גרביטציה – PE
◉	שוחת ביוב קיימת
○ 1	שוחת ביוב מוצעת
ø200 6.0% L=22.9	שיפוע-קוטר הקו מרחק בין שוחות
- - - -	קו מים קיים
▬	קו ביוב מתוכנן ע״י משרד אחר

שינוי מס׳		תאריך עדכון שינוי DATE	חתימה SIGNATURE
2	עדכון תכנון בהתאם למצב קיים בשטח	02.03.2025	ויקטוריה
1	עדכון לפי רקע חדש	03.12.2024	ויקטוריה

מי הגליל
תאגיד המים והביוב האזורי בע״מ

○ לעיון תאריך 19.01.2021
● למכרז תאריך 21.02.2023
○ לביצוע תאריך

שם הפרויקט: PROJECT NAME
דיר אלאסד
מתחם 16051
הנחת קווי ביוב

שם המזמין: PREPARED FOR:
תאגיד מי הגליל בע״מ

נושא הגליון: SUBJECT OF DRAWING
תנוחה 4

מס׳ פרויקט	מס׳ הגליון	קובץ FILE
20-112-37	04	20112002.DWG

תאריך DATE	קנ״מ SCALE
19.01.2021	1:250

תכנן	שרטט	בדק	אישר
ויקטוריה	ויקטוריה	ראדי	ראדי

ראדי מסארווה מהנדסים יועצים בע״מ
הנדסת מים, ביוב וניקוד
כביש מס׳ 444, בניין MTM, טייבה 4040000
טל: 074-7026070 , פקס: 074-7026070-15374
office@radim-eng.co.il