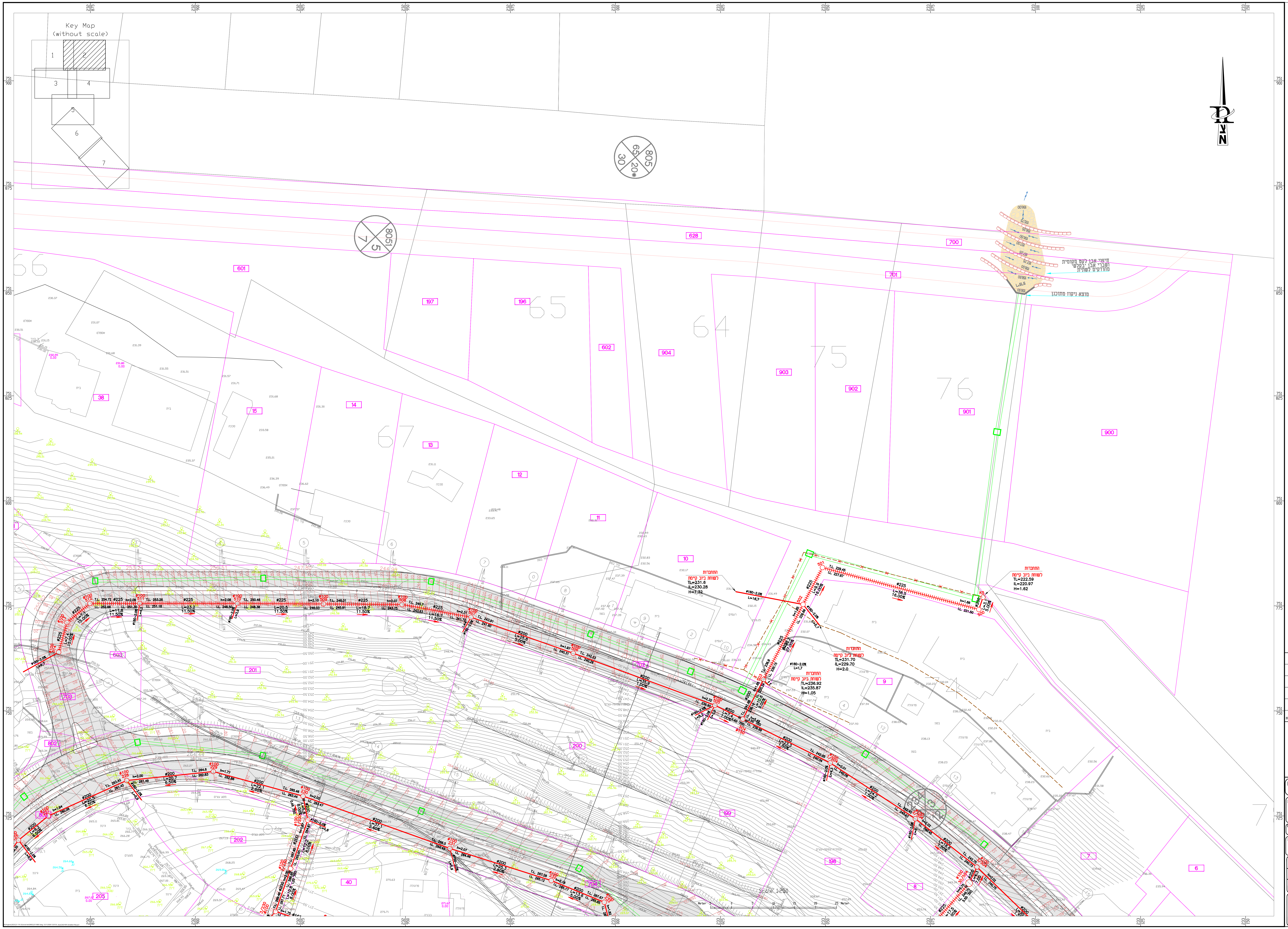
Key Map
(without scale)
1
2
3
4
5
6
7
חיפוי אבן לקט מקומית
ושברי אבן 'בקלש'
מהודקים לשתית
מוצא ניקוז מתוכנן
התחברות
לשוחת ביוב קיימת
TL=231.6
IL=230.28
H=1.52
התחברות
לשוחת ביוב קיימת
TL=222.59
IL=220.97
H=1.62
התחברות
לשוחת ביוב קיימת
TL=231.70
IL=229.70
H=2.0
התחברות
לשוחת ביוב קיימת
TL=236.92
IL=235.87
H=1.05
Scale 1:250

מקרא:

קו ביוב קיים	━
קו ביוב קיים לביטול	━✕━✕━✕
קו ביוב מוצע גרביטציה – PVC	━ ←
קו ביוב מוצע גרביטציה – PE	┼┼┼┼┼┼
שוחת ביוב קיימת	⊙
שוחת ביוב מוצעת	○1
שיפוע–קוטר הקו המרחק	ø355 1.0% L=11
מפל מוצע	⊡
קו ביוב מוצע ע"י משרד אחר	━
קו ניקוז מוצע	═

הערה:
לפני התחלת העבודה על הקבלן למדוד .T.L., .I.L של צנורות ביוב קיימים במקומות של ההתחברות המתוכננת ובמידה ויש אי–התאמה לפנות למתכנן ולמפקח לקבלת הנחיות לביצוע.

אין להתחיל בביצוע העבודה בלי נוכחות פקוח חברת חשמל ובזק. חובת הקבלן להזמין את הפקוח.

לפני התחלת העבודה על הקבלן לבדוק התאמת מצב קיים בשטח עם התכנון. במקרה של אי התאמה נא לפנות למתכנן לצורך קבלת הוראות לביצוע.

באחריות הקבלן לשמור על יציבות הבנינים והגדרות בזמן ביצוע העבודות

לפני התחלת העבודה על הקבלן להזמין למקום העבודה את כל הנציגים של השרותים התת–קרקעיים בתוואי הנחת הצנורות.

ביטול בור ספיגה – יש לרוקן את הבור ולמלא בחול מהודק

- **שוחות חדשות בתחום המגרשים הפרטיים יבוצעו בגבולות המגרשים בתאום עם בעל הנכס.**

שינוי מס'		עדכון שינוי תאריך DATE	SIGNATURE

מי הגליל
תאגיד המים והביוב האזורי בע"מ

לעיון ○	למכרז ●	לביצוע ○
תאריך 20.02.24	תאריך 13.11.24	תאריך

עבודה PROJECT NAME
ערבאבה
שכונת ואדי חוסין
הנחת קווי ביוב

הוכן עבור PREPARED FOR:
תאגיד מי הגליל בע"מ

נושא הגליון SUBJECT OF DRAWING
תנוחה 2

מס' פרויקט	מס' הגליון	קובץ FILE
23-119-32	02	23119001.DWG

תאריך DATE	קנ"מ SCALE
20.02.24	1:250

תכנן	שרטט	בדק	אישר
ויקטוריה	ליאלי	ראדי	ראדי

ראדי מסארוה מהנדסים יועצים בע"מ
הנדסת מים, ביוב וניקוז
כביש מס' 444, בניין MTM, טייבה 4040000
טל: 074-7026070 , פקס: 15374-7026070
office@radim-eng.co.il